

Julio 22/ 2013

Análisis Semanal de Acciones Colombia

Contactos:

Camilo Silva Jaramillo

Valora Inversiones

camilo.silva@valorainversiones.com

www.valorainversiones.com

Alejandro Montoya López

Valora Inversiones

alejandro.montoya@valorainversiones.com



VALORA

\$S&P / Semanal

- Los 1.693 puntos son ahora el nuevo máximo histórico en el S&P, encontrándose en el techo del canal ascendente trazado el cual podría funcionar como resistencia importante y quizás esto lleve a una corrección desde niveles actuales.

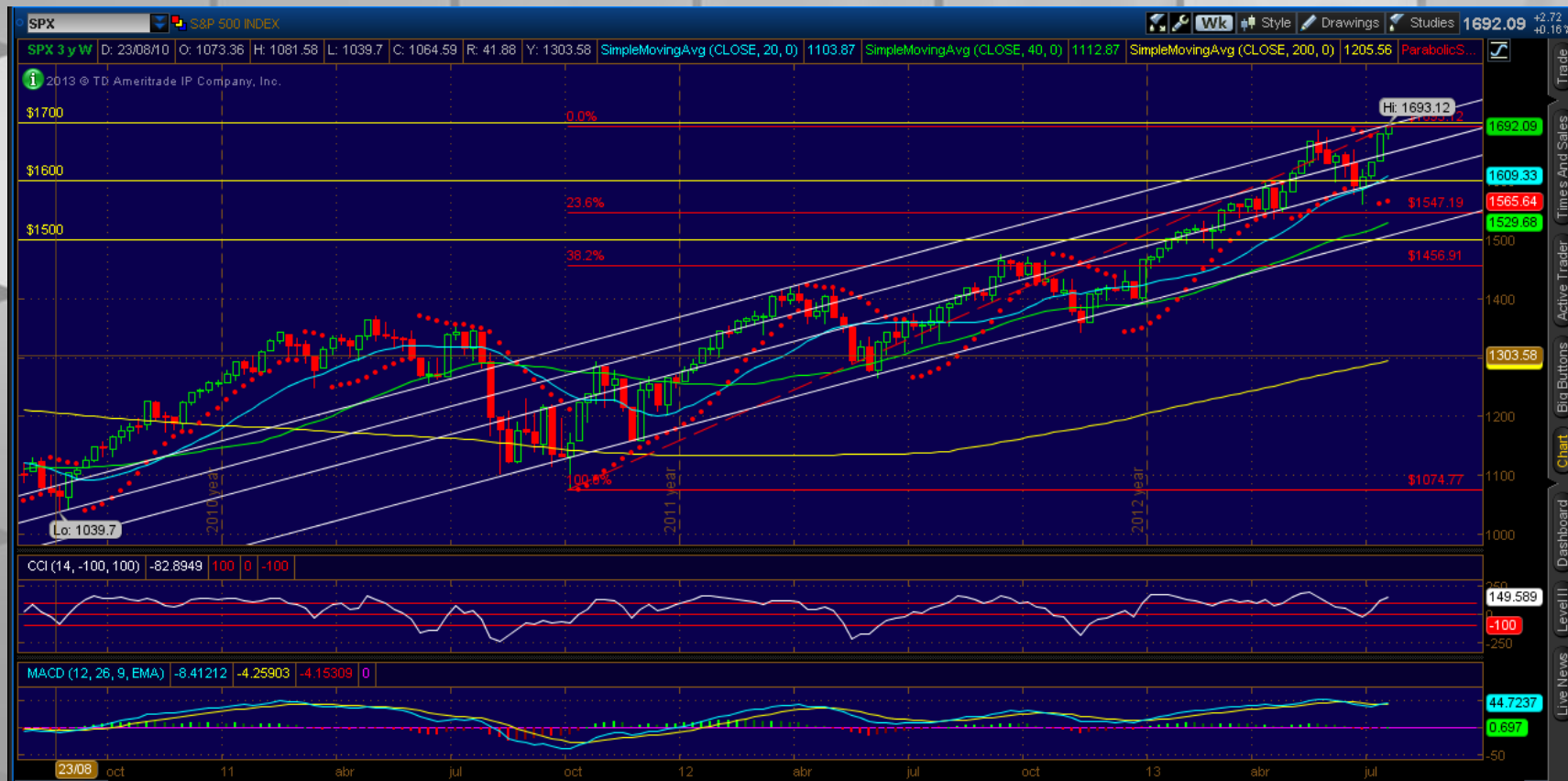

VALORA

\$OIL / Semanal

- Logra cerrar la semana en los US\$108 nivel que mencionamos como objetivo que hora funcionara como resistencia y podríamos ver un lateral o pequeña corrección. Inventarios en EEUU cayeron por 3 semana consecutiva, lo que mantendría presión a precios del petróleo.

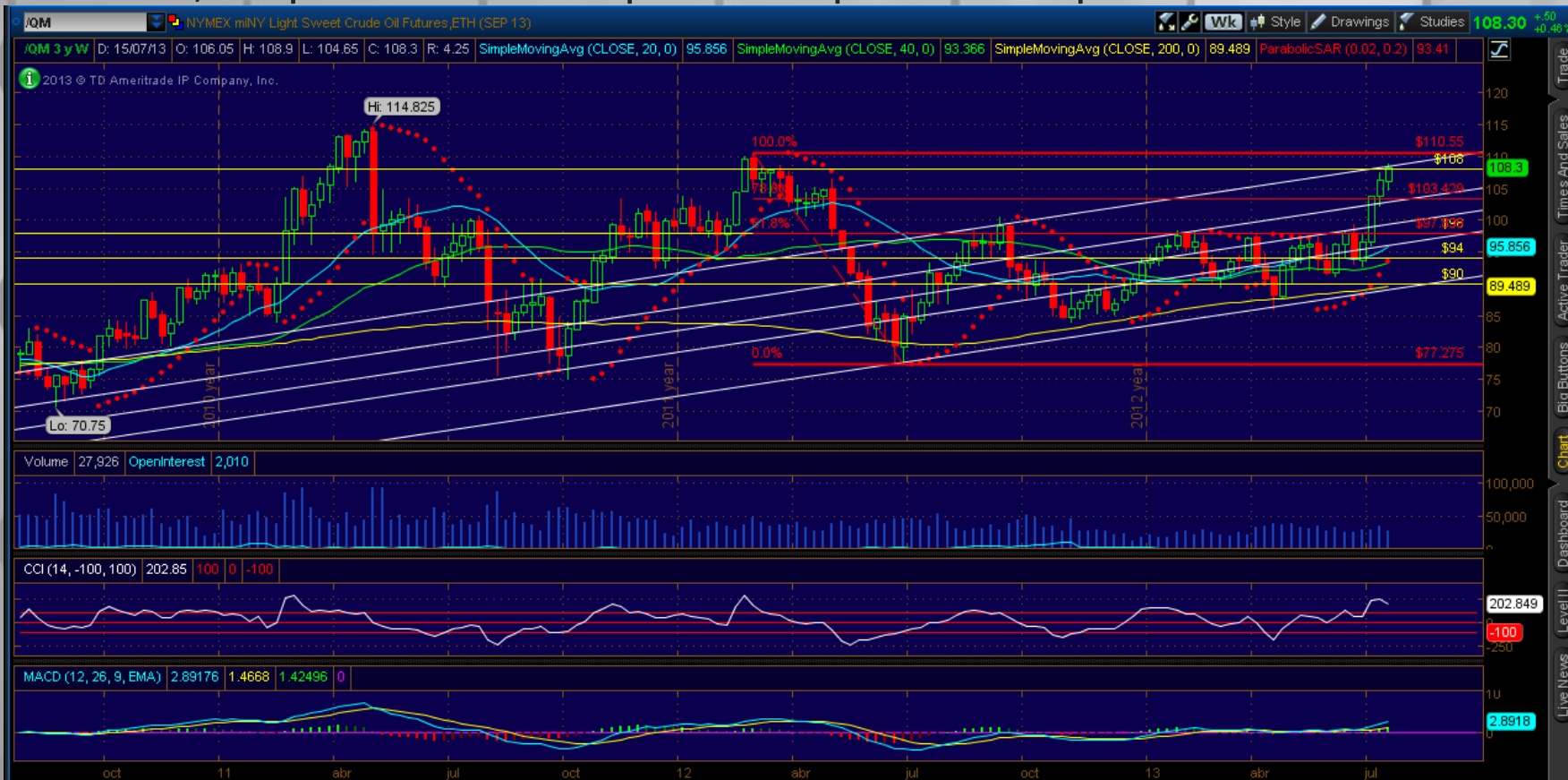

VALORA

\$VIX / Semanal

- Pierde la base del canal ascendente y bus niveles de mínimos del año lo que mantiene sin presión bajista a los índices americanos. Esta semana resultados de Apple, y sector automotriz serán importante catalizador.

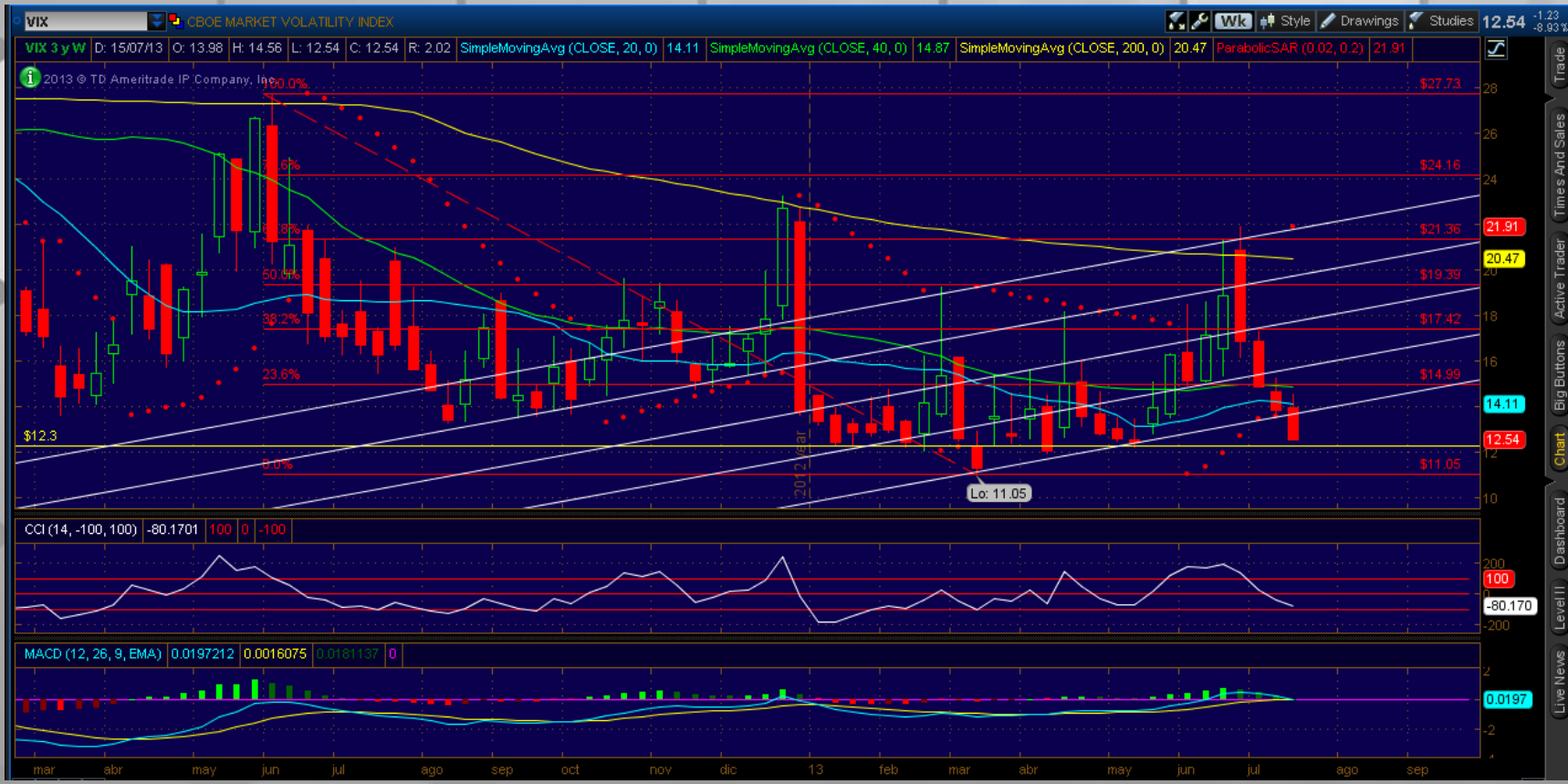

VALORA

\$ORO / Semanal

- Los 1.300 funcionan como importante resistencia que de lograr superarla podríamos ver una recuperación en precios del oro hasta la media móvil de 20 periodos en el corto plazo, zona de los 1.400.



VALORA

\$COLCAP/ Semanal

- COLCAP cierra la semana en 1.685 puntos con ascenso de +5.1%. Importante recuperación y ruptura de directriz bajista trazada, lo que nos llevo hasta los 1.700 puntos que coincide con media móvil de 20 periodos lo que marca resistencia. Soporte en los 1.650.



VALORA

\$VALORA, Índice exclusivo. Potencial Valorización.

- Índice VALORA 5,85 en zona baja, cálculo que incluye los reportes financieros empresariales a marzo/13. Calculamos un potencial de valorización del mercado colombiano en 20%-25%. Actualizado a julio 19/13.

Índice VALORA - Potencial Valorización.



VALORA

Señales de Inversiones Cumplidas

Estrategia «Step by Step»

“Invertir exitosamente es anticiparse a las anticipaciones de los demás”

Fecha Anuncio	Acción	Precio Compra	Fecha Compra	Precio Objet 1	Fecha Objet 1	Rent NETA Objetivo 1	Precio Objet 2	Fecha Objet 2	Rent NETA Objetivo 2	Notas
12/12/2012	Concreto	\$ 1.350	12/12/2012	\$ 1.420	05/02/2013	4,7 %	\$ 1.450	15/02/2013	6,9 %	Objetivo 1 cumplido. En gerencia próximo objetivo.
09/11/2012	PfGsure	\$ 35.800	09/11/2012	\$ 37.900	24/12/2012	5,4 %	\$ 39.200	19/02/2013	9,0 %	Trade exitoso en mes y medio.
09/11/2012	Ecopetrol	\$ 5.240	09/11/2012	\$ 5.500	27/12/2012	4,5 %	\$ 5.270	19/02/2013	0,1 %	Salimos de posic en precio equilibr, fuerte retroceso
09/10/2012	Corficol	\$ 34.650	09/10/2012	\$ 36.440	27/12/2012	4,7 %	\$ 35.000	19/02/2013	0,5 %	Tiempo cumplido en posicion mayor a esperado
02/12/2012	EEB	\$ 1.300	17/12/2012	\$ 1.400	04/01/2013	7,2 %	\$ 1.410	19/02/2013	8,0 %	Trade exitoso en 2 meses.
28/10/2012	ETB	\$ 441	01/11/2012	\$ 428	20/02/2013	Stop Loss		20/02/2013	Stop Loss	Stop Loss
09/10/2012	PfAval	\$ 1.220	09/10/2012	\$ 1.300	24/10/2012	6,1 %	\$ 1.295	20/02/2013	5,7 %	Gerencia - Cierre de Objetivos
16/12/2012	Mineros	\$ 4.380	17/12/2012	\$ 4.700	19/02/2013	6,8 %	\$ 4.700	20/02/2013	6,8 %	Gerencia - Cierre de Objetivos
29/01/2013	Exito	\$ 33.200	31/01/2013	\$ 35.000	08/02/2013	4,9 %	\$ 34.760	20/02/2013	4,2 %	Gerencia - Cierre de Objetivos
29/01/2013	Nutresa	\$ 25.000	31/01/2013	\$ 26.000	13/02/2013	3,5 %	\$ 26.980	20/02/2013	7,4 %	Gerencia - Cierre de Objetivos
03/02/2013	Nutresa	\$ 24.920	04/02/2013	\$ 26.000	13/02/2013	3,9 %	\$ 26.980	20/02/2013	7,8 %	Gerencia - Cierre de Objetivos
02/12/2012	PfAvta	\$ 4.450	26/12/2012	\$ 4.660	15/01/2013	4,2 %	\$ 4.595	22/02/2013	2,8 %	Gerencia - Cierre de Objetivos
09/01/2013	PfAvta	\$ 4.450	10/01/2013	\$ 4.660	15/01/2013	4,2 %	\$ 4.595	22/02/2013	2,8 %	Gerencia - Cierre de Objetivos
07/01/2013	PFaval	\$ 1.270	10/01/2013	\$ 1.295	20/02/2013	1,5 %				Gerencia - Cierre de Objetivos
27/01/2013	Exito	\$ 34.200	28/01/2013	\$ 34.760	20/02/2013	1,2 %				Gerencia - Cierre de Objetivos
10/02/2013	Exito	\$ 34.400	15/02/2013	\$ 34.760	20/02/2013	0,6 %				Gerencia - Cierre de Objetivos
27/01/2013	Isagen	\$ 2.520	28/01/2013	\$ 2.560	21/02/2013	1,1 %				Gerencia - Cierre de Objetivos
10/02/2013	PFBancolombi	\$ 30.000	11/02/2013	\$ 30.100	22/02/2013	(0,1)%				Cerrado en equilibrio
10/02/2013	PfGsure	\$ 38.620	11/02/2013	\$ 39.980	01/03/2013	3,0 %				Quedamos con objetivo 1
17/02/2013	ISA	\$ 9.900	20/02/2013	\$ 10.400	04/03/2013	Stop Loss	\$ 10.700		Stop Loss	Aplicamos Stop Loss
27/01/2013	PfAvta	\$ 4.410	28/01/2013	\$ 4.595	22/02/2013	3,7 %	\$ 4.660	05/03/2013	5,2 %	Buenos resultados 4T2012 esperados
29/01/2013	PfAvta	\$ 4.395	31/01/2013	\$ 4.595	22/02/2013	4,1 %	\$ 4.660	05/03/2013	5,5 %	Buenos resultados 4T2012 esperados
20/01/2013	BVC	\$ 29,6	21/01/2013	\$ 31,4	04/02/2013	5,6 %	\$ 30,6	25/04/2013	6,3 %	Obj.2 cerrad en 30,6 e incluye dividendos.
17/03/2013	BVC	\$ 29,20	18/03/2013	\$ 30,60	11/04/2013	4,3 %	\$ 30,6	25/04/2013	7,7 %	Obj.2 cerrad en 30,6 e incluye dividendos.
24/02/2013	BVC	\$ 31,20	27/02/2013	\$ 30,6	25/04/2013	0,8 %				Obj.1 cerrad en 30,6 e incluye dividendos.
29/01/2013	EEB	\$ 1.380	31/01/2013	\$ 1.410	07/05/2013	1,7 %	\$ 1.405	15/05/2013	1,3 %	Gerencia - Cierre de Objetivos
05/05/2013	EEB	\$ 1.380	08/05/2013	\$ 1.405	15/05/2013	1,3 %				Compr. especulat. por buen dividendo. Exdivid. mayo 16.
06/02/2013	PFaval	\$ 1.290	04/02/2013	\$ 1.340	21/05/2013	3,4 %				Gerencia - Cierre de Objetivos
10/02/2013	PFaval	\$ 1.280	11/02/2013	\$ 1.340	21/05/2013	4,2 %				Gerencia - Cierre de Objetivos
22/05/2013	PFaval	\$ 1.315	23/05/2013	\$ 1.360	24/05/2013	2,9 %	\$ 1.390	27/05/2013	5,2 %	Volatilidad con el rompimiento de \$1,300
31/03/2013	PREC	\$ 38.000	03/04/2013	\$ 39.380	06/05/2013	3,2 %	\$ 39.980	30/05/2013	4,7 %	Recom. desd marz 14. Alt volatilid. Rebot tecnic esperad
26/05/2013	PREC	\$ 38.300	29/05/2013	\$ 39.780	30/05/2013	3,4 %	\$ 41.600	04/06/2013	8,1 %	Alto riesgo y volatilidad. Marcando soporte en \$38,000
26/05/2013	Celsia	\$ 5.100	27/05/2013	\$ 5.160	19/06/2013	0,7 %				Gerencia - Cierre de Objetivos
16/06/2013	ETB	\$ 413	20/06/2013	\$ 405	28/06/2013	3,1 %				Gerencia - Cierre de Objetivos. Incluye Dividendos
29/05/2013	ISA	\$ 8.220	30/05/2013	\$ 8.300	19/07/2013	0,5 %				Gerencia - Cierre de Objetivos

VALORA

Señales de Inversiones Cumplidas

Estrategia «Step by Step»

- Julio 19: cerramos una “Señal” en “Gerencia de Posición” de ISA con rentabilidad neta de 0.5%. En julio entre objetivos 1 y 2 acumulamos dos “Señales de Inversiones” cumplidos.
- Junio: entre objetivos 1 y 2 tuvimos cuatro “Señales de Inversiones” cumplidos.
- Mayo: entre objetivos 1 y 2 tuvimos doce “Señales de Inversiones” cumplidos.
- Abril: entre objetivos 1 y 2 tuvimos cinco “Señales de Inversiones” cumplidos.
- Marzo: entre objetivos 1 y 2 tuvimos tres “Señales de Inversiones” cumplidos y un stop loss.
- [Haga click aquí](#) para consultar nuestras “Señales de Inversiones” históricas desde el 4to. trimestre de 2012. Somos los únicos que se atreven a publicarla.
- **Sigue viéndolas pasar y no nos ha contactado? Escríbanos!**

Señales de Inversiones Obj. 1 Cumplidos

Estrategia «Step by Step»

“Invertir exitosamente es anticiparse a las anticipaciones de los demás”

Las siguientes “Señales de Inversiones” son las que tienen cumplidas el objetivo 1 y pendiente por cumplir el objetivo 2:

Fecha Anuncio	Acción	Precio Compra	Fecha Compra	Precio Objet 1	Fecha Objet 1	Rent NETA Objetivo 1	Precio Objet 2	Fecha Objet 2	Rent NETA Objetivo 2	Notas
27/01/2013	Concreto	\$ 1.360	28/01/2013	\$ 1.450	15/02/2013	6,1 %	\$ 1.450		6,1 %	Gerencia - Buscamos salir PO2.
10/02/2013	Concreto	\$ 1.400	11/02/2013	\$ 1.450	15/02/2013	3,1 %	\$ 1.450		3,1 %	Gerencia - Buscamos salir PO2.
17/03/2013	InverArgos	\$ 21.600	20/03/2013	\$ 22.400	11/04/2013	3,2 %	\$ 22.980		5,9 %	Buen nivel de compr que cumple PO1 y vamos por PO2
28/04/2013	Nutresa	\$ 25.200	29/04/2013	\$ 26.200	16/05/2013	3,5 %	\$ 26.980		6,6 %	Acción de portafolio
22/05/2013	PfAvt	\$ 4.280	22/05/2013	\$ 4.420	23/05/2013	2,8 %	\$ 4.550		5,8 %	Buenos resultados 1T2013 presentados ayudarian
14/03/2013	PREC	\$ 40.800	14/03/2013	\$ 41.600	04/06/2013	1,5 %	\$ 42.000		2,5 %	Alto riesgo y alta volatilidad.
16/05/2013	Ecopetrol	\$ 4.120	17/05/2013	\$ 4.295	18/07/2013	3,8 %	\$ 4.395		6,2 %	Recuperando con soporte fuerte en \$4,000.

VALORA

SEÑALES de INVERSIONES

Nuestro servicio SEÑALES de INVERSIONES incluye:

- **Señal Semanal ANTICIPADA** de las acciones OBJETIVOS de Valora Inversiones (exclusivo para afiliados).

Fecha Anuncio	Acción	Precio Compra	Fecha Compra	Precio Objet 1	Fecha Objet 1	Rent NETA Objetivo 1	Precio Objet 2	Fecha Objet 2	Rent NETA Objetivo 2	Notas
2012-11-09	InverArgos	\$ 20.000	2012-11-09	\$ 20.980	2012-12-06	4,4 %	\$ 21.980	2013-01-23	9,4 %	Informe FONPET dando resultados

- **Informes Especiales de alto impacto.** Análisis IMPORTANTE: FONPET. (exclusivo para afiliados).
- Informe de **Resultados Financieros trimestrales** de las principales empresas listadas en el índice Colcap (exclusivo para afiliados). Se envían 12 informes de resultados.
- **FLASH informativo** de noticias de alto impacto (exclusivo para afiliados).
- **Información pertinente** sobre empresas listadas en BVC (exclusivo para afiliados).
- Informes **Diarios y Semanales.**
- **Twitter @ValoraInversion.**
- **Índice Valora:** Potencial valorización del mercado accionario colombiano.
- **Costo del servicio:** \$110.000 / Trimestre
- Contáctenos a camilo.silva@valorainversiones.com, alejandro.montoya@valorainversiones.com

VALORA

\$PRE.TO / Semanal

- En dos semanas se logró recuperar lo que había caído en cuatro, esto muestra fortaleza en la recuperación en precio que posiblemente busquen romper la media móvil de 40 periodos y de lograrlo podría testear la media móvil de 200 periodos.



VALORA

\$PFBANCOL / Semanal

- Rompe directriz bajista y en una recuperación que lleva a ubicarla de nuevo en la zona de la media móvil de 200 periodos, donde encontraría resistencia importante. Quizás se canalice en estos niveles esperando resultados consolidados del banco.



VALORA

\$ECO / Semanal

- Importante soporte se marcó en la acción en la zona de los \$4.000 desde donde esta semana recupero hasta buscar niveles de la media móvil de 20 periodos, la que actualmente funciona como resistencia. Posible lateral en próxima semana esperando a resultados trimestrales.

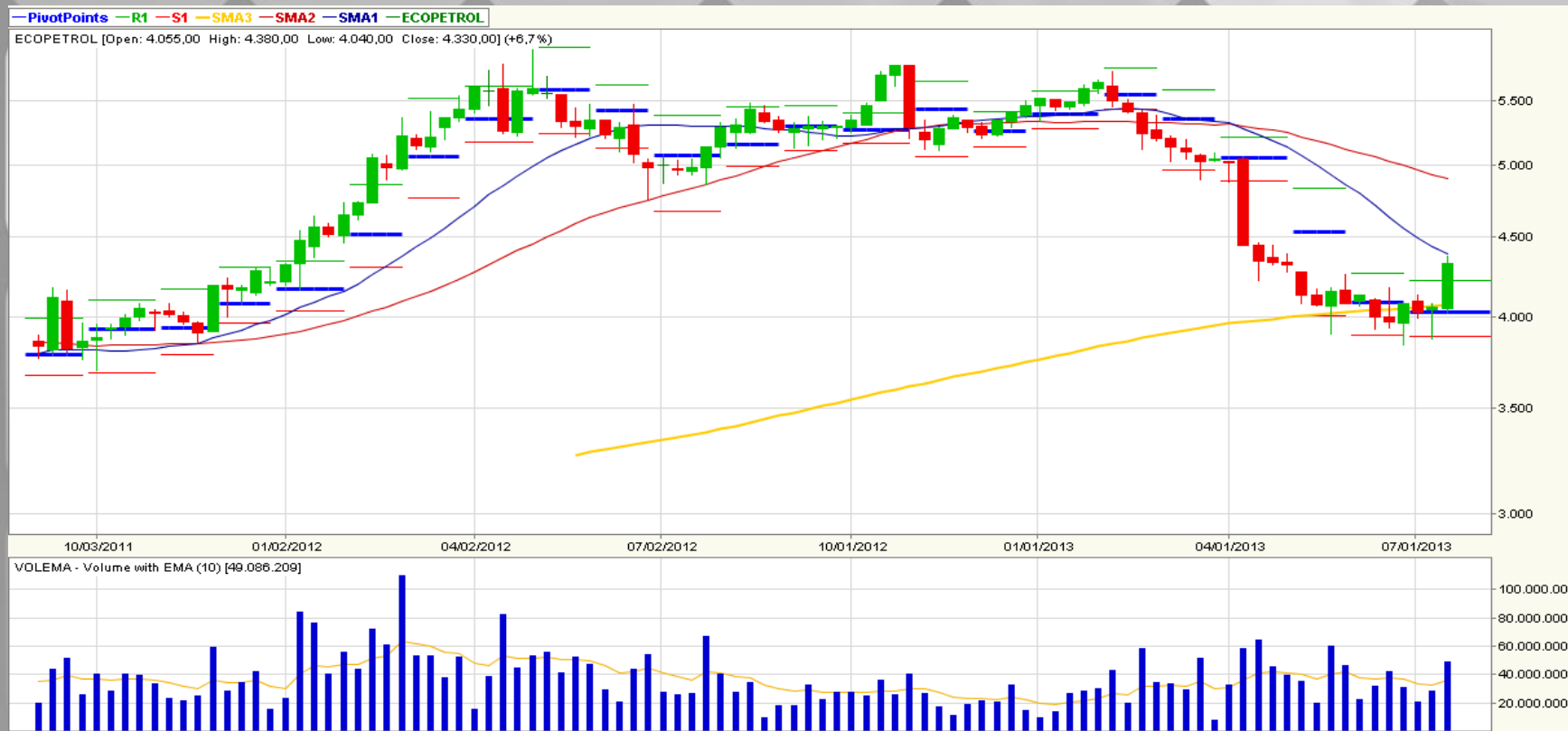

VALORA

\$PFAVH / Semanal

- Zona de los \$4.000 se mantiene como soporte importante. Acción no reacciona por el momento, pareciera esperar los resultados del 2 trimestre del año para próximo movimiento de recuperación o ruptura.



VALORA

\$CELSIA / Semanal

- Rompe directriz bajista con volumen y vela de rango amplio lo que podría darle un aumento adicional, pero con resistencia en la media móvil de 200 periodos que es importante y detendría ascensos.



VALORA

\$BVC / Semanal

- Recuperación del activo tendría resistencia en los \$26 y \$28, de darse una fuerte devolución de la ruptura, pero vemos mas una posible consolidación por encima de primera resistencia trazada.



VALORA

INVERARGOS / Semanal

- Desde la caída en la media móvil de 200 periodos trae una recuperación que de nuevo coloca la acción en los \$21.000 que son importante resistencia y coincide con directriz bajista, la cual de ser superada podríamos ver en el corto plazo de nuevo los \$22.000



VALORA

\$CEMARGOS / Semanal

- Importante recuperación de la cementera que ahora se ubica en zona de resistencia de los \$9.000 que coincide con la media móvil de 40 periodos lo que podría presentarle un lateral mientras los resultados del 2 trimestre 2013 se conocen.

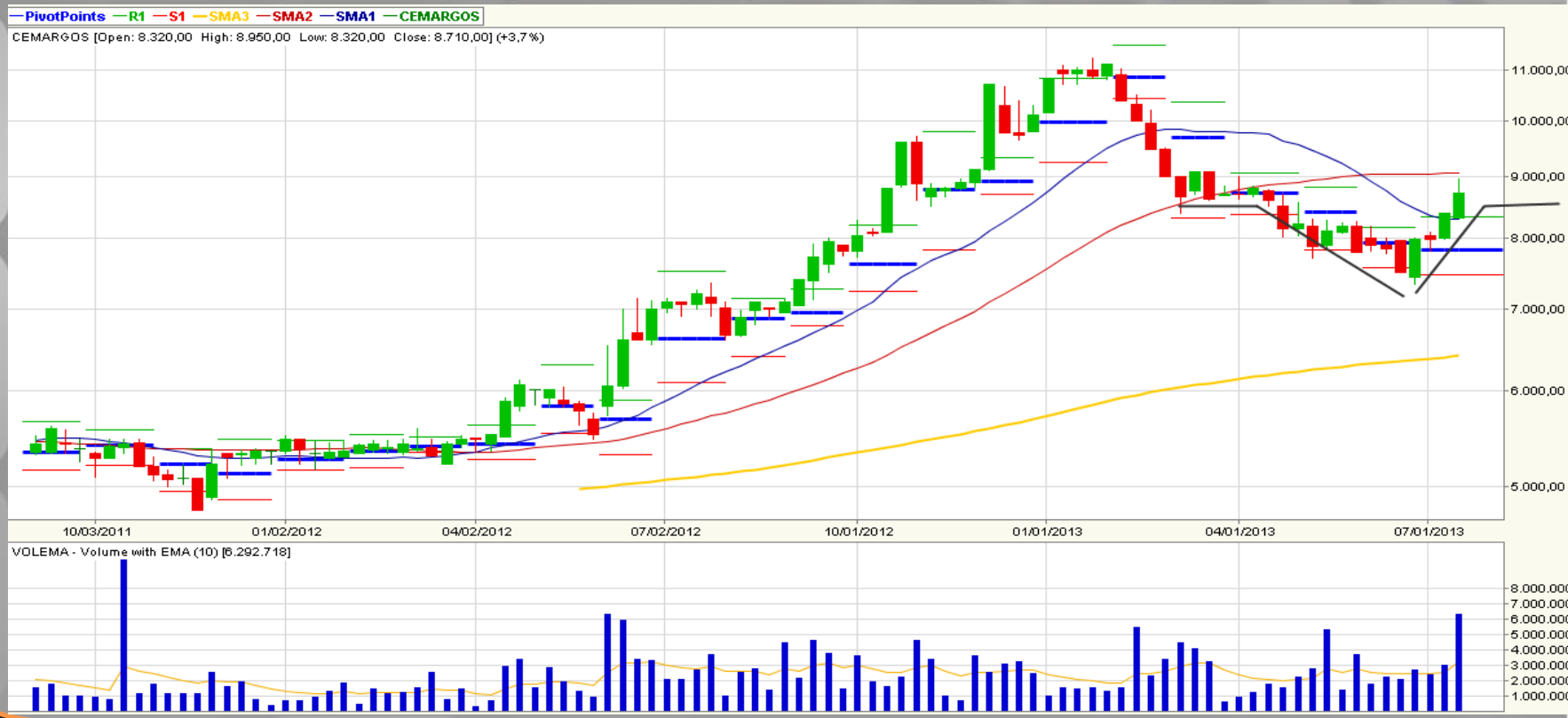

VALORA

\$NUTRESA / Semanal

- Potente recuperación del activo a caída en la media móvil de 200 periodos, ahora se ubica en zona de máximos del año en donde podría tener una presión bajista y como mínimo consolidarse en niveles actuales. Definición del como pagarían reciente adquisición en Chile podría traerle volatilidad.



VALORA

\$CNE.TO / Semanal

- Con un buen volumen de negociación y búsqueda a resistencia que mantienen canal lateral podrían traer una aceleración en el movimiento para así buscar los CAD\$4.20 y con un ambicioso movimiento ir por los CAD\$6.30. Resultados 2T2013 serian determinantes en el corto plazo.



VALORA

\$PMG.TO / Semanal

- Apenas logra cerrar en resistencia de los CAD6.40 con una cola de techo que muestra vendedores en niveles superiores. Resultados de 2T2013 serian determinantes para el corto plazo en precio de la accion.



VALORA

IMPORTANTE Valora en Twitter

- En nuestra cuenta [@Valorainversion](https://twitter.com/Valorainversion) encontrara noticias de último minuto, observaciones sobre el mercado bursátil colombiano y la información mas relevante a nivel internacional.
- Búsquenos y consúltenos, un servicio gratuito Valora Inversiones.
[#AnalisisValora](https://twitter.com/Valorainversion) [#Combograficas](https://twitter.com/Valorainversion)



Valora Inversiones
@Valorainversion
Proveemos Señales de Inversión, asesorías personalizadas según perfil de riesgo de inversionistas y capacitaciones bursátiles. Análisis Técnico + Fundamental
Medellin. Colombia - valorainversiones.com

16.256 TWEETS 861 SIGUIENDO 5.926 SEGUIDORES

 [Editar perfil](#)

VALORA

MÚLTIPLOS FINANCIEROS y ESTADÍSTICOS con cierre Julio 19 de 2013.

Empresas con **reportes financieros** actualizados a **marzo/13**:

Ecopetrol, Bancolombia, Bogotá, Corficol, Grupo Aval, Occidente, Davivienda, HelmBank, BVC, Cemargos, Celsia, ISA, Isagen, SIE, EEB, Concreto, Exito, Grupo Argos, Grupo Sura, Nutresa, Condor, Enka, Fabricato, Biomax, Mineros, Tablemac y Valorem.

Informes completos de las principales acciones sólo para Clientes Valora Inversiones.

VALORA

MÚLTIPLOS FINANCIEROS y ESTADÍSTICOS

Ecopetrol, Exito, Nutresa, BVC, Enka, Fabricato, Biomax, ETB, Mineros y Tablemac

INDICES BURSÁTILES a Julio 19 de 2013	ECOPETROL	EXITO	NUTRESA	BVC	ENKA	FABRICATO	BIOMAX	ETB	MINEROS	TABLEMAC
Precio Actual	\$ 4.330	\$ 31.540	\$ 25.800	\$ 25,30	\$ 6,50	\$ 12	\$ 1.700	\$ 407	\$ 3.260	\$ 7,49
Valor en Libros	\$ 1.390	\$ 16.704	\$ 15.990	\$ 5,28	\$ 37,23	\$ 83	\$ 1.172	\$ 758	\$ 1.973	\$ 8,04
PVL Actual	3,12	1,89	1,61	4,79	0,17	0,15	1,45	0,54	1,65	0,93
RPG Actual	13	30	33	22	(13)	(1)	23	6	7	(72)
Yield Actual	6,7 %	1,7 %	1,5 %	5,6 %	0,0 %	0,0 %	4,7 %	5,5 %	5,2 %	1,3 %
% UPA Actual	7,9 %	3,3 %	3,1 %	4,6 %	(7,7)%	(88,2)%	4,4 %	17,9 %	13,9 %	(1,4)%
Indicad. ESTADÍSTICO. COLCAP Independ										
Colcap Independiente, n=30 (1,4 meses)										
Correlación	0,86	0,21	0,73	(0,03)	0,19	(0,42)	(0,00)	0,70	0,18	0,80
Coeficiente R2	0,74	0,04	0,54	0,00	0,04	0,18	0,00	0,49	0,03	0,65
Alfa	(0,11)									
Beta	1,14									
Colcap Independiente, n=60 (2,8 meses)										
Correlación	0,74	0,13	0,87	0,50	0,66	0,19	(0,00)	0,29	0,65	0,84
Coeficiente R2	0,55	0,02	0,76	0,25	0,43	0,04	0,00	0,09	0,43	0,71
Alfa			0,73							(5,91)
Beta			1,27							1,06
Colcap Independiente, n=90 (4,2 meses)										
Correlación	0,87	0,53	0,79	0,54	0,67	0,71	(0,71)	0,17	0,87	0,91
Coeficiente R2	0,75	0,28	0,63	0,29	0,44	0,51	0,50	0,03	0,75	0,84
Alfa	(6,16)								(12,32)	(6,66)
Beta	1,96								2,77	1,17
Colcap Independiente, n=120 (5,6 meses)										
Correlación	0,95	0,80	0,76	0,75	0,75	0,86	(0,85)	0,60	0,88	0,94
Coeficiente R2	0,90	0,64	0,58	0,57	0,56	0,74	0,72	0,35	0,78	0,88
Alfa	(7,68)					(79,11)	13,42		(7,75)	(5,41)
Beta	2,16					11,02	(0,81)		2,16	1,00
Colcap Independiente, n=200 (9,3 meses)										
Correlación	0,82	0,76	0,42	0,57	0,20	0,70	(0,78)	0,18	0,74	0,43
Coeficiente R2	0,67	0,57	0,18	0,33	0,04	0,50	0,61	0,03	0,55	0,19
Alfa										
Beta										
Prom. Móvil, Desv. Estánd. y Coef. Variación										
Promedio Móvil 20 días	\$ 4.051	\$ 31.554	\$ 23.969	\$ 26,56	\$ 6,62	\$ 12,15	\$ 1.700	\$ 401	\$ 3.426	\$ 7,01
Desviación Estándar 20 días	\$ 139	\$ 867	\$ 676	\$ 1,47	\$ 0,21	\$ 0,37	\$ 0	\$ 6,42	\$ 89	\$ 0,25
Coeficiente Variación	3,44%	2,75%	2,82%	5,52%	3,24%	3,05%	0,00%	1,60%	2,59%	3,59%

VALORA

Múltiplos Financieros y Estadísticos SECTOR FINANCIERO

INDICES BURSÁTILES a Julio 19 de 2013	BCOLOMBIA	PFBCOLOM	BOGOTA	CORFICOLCF	GRUPOAVAL	PFAVAL	OCCIDENTE	PFDAVNDA	PFHELMBANK
Precio Actual	\$ 26.100	\$ 26.920	\$ 66.680	\$ 36.140	\$ 1.370	\$ 1.365	\$ 39.800	\$ 23.380	\$ 525
Valor en Libros	\$ 13.641	\$ 13.641	\$ 33.050	\$ 16.590	\$ 987	\$ 987	\$ 22.377	\$ 12.468	\$ 324
PVL Actual	1,91	1,97	2,02	2,18	1,39	1,38	1,78	1,88	1,62
RPG Actual	15	16	13	16	15	15	12	15	14
Yield Actual	2,9 %	2,8 %	3,1 %	7,4 %	3,6 %	3,6 %	3,7 %	2,4 %	3,6 %
% UPA Actual	6,5 %	6,3 %	7,5 %	6,4 %	6,5 %	6,5 %	8,7 %	6,8 %	7,4 %
Indicad. ESTADÍSTICO COLCAP Independ									
Colcap Independiente, n=30 (1,4 meses)									
Correlación	0,68	0,59	(0,40)	0,91	0,68	0,67	(0,21)	0,78	(0,27)
Coeficiente R2	0,46	0,35	0,16	0,83	0,47	0,45	0,04	0,61	0,07
Alfa				5,21					
Beta				0,71					
Colcap Independiente, n=60 (2,8 meses)									
Correlación	0,80	0,81	(0,31)	0,41	0,03	(0,02)	(0,55)	0,84	(0,60)
Coeficiente R2	0,64	0,65	0,09	0,17	0,00	0,00	0,30	0,70	0,36
Alfa								1,81	
Beta								1,12	
Colcap Independiente, n=90 (4,2 meses)									
Correlación	0,75	0,71	(0,76)	(0,22)	(0,49)	(0,47)	(0,77)	0,92	(0,44)
Coeficiente R2	0,56	0,50	0,58	0,05	0,24	0,22	0,60	0,84	0,19
Alfa								1,75	
Beta								1,12	
Colcap Independiente, n=120 (5,6 meses)									
Correlación	0,75	0,73	(0,82)	(0,27)	(0,47)	(0,46)	(0,77)	0,79	(0,59)
Coeficiente R2	0,57	0,54	0,67	0,07	0,22	0,21	0,59	0,62	0,35
Alfa									
Beta									
Colcap Independiente, n=200 (9,3 meses)									
Correlación	0,77	0,73	(0,66)	(0,18)	(0,40)	(0,38)	(0,68)	0,20	(0,56)
Coeficiente R2	0,59	0,53	0,43	0,03	0,16	0,14	0,46	0,04	0,31
Alfa									
Beta									
Prom. Móvil, Desv. Estánd. y Coef. Variación									
Promedio Móvil 20 días	\$ 25.664	\$ 26.415	\$ 68.132	\$ 35.649	\$ 1.337	\$ 1.345	\$ 40.142	\$ 22.998	\$ 524
Desviación Estándar 20 días	\$ 463	\$ 452	\$ 938	\$ 615	\$ 20	\$ 21	\$ 208	\$ 457	\$ 5,77
Coeficiente Variación	1,80%	1,71%	1,38%	1,73%	1,49%	1,58%	0,52%	1,99%	1,10%

VALORA

Múltiplos Financieros y Estadísticos SECTOR HOLDING

INDICES BURSÁTILES a Julio 19 de 2013	GRUPOSUR	PFGRUPOSURA	INVERARGOS	PFINVARGOS	VALOREM
Precio Actual	\$ 36.640	\$ 37.980	\$ 21.100	\$ 20.820	\$ 295
Valor en Libros	\$ 36.391	\$ 36.391	\$ 18.137	\$ 18.137	\$ 512
PVL Actual	1,01	1,04	1,16	1,15	0,58
RPG Actual	32	33	70	69	(3107)
Yield Actual	0,9 %	2,6 %	1,1 %	1,1 %	1,4 %
% UPA Actual	3,1 %	3,0 %	1,4 %	1,4 %	(0,0)%
Indicad. ESTADÍSTICO COLCAP Independ.					
Colcap Independiente, n=30 (1,4 meses)					
Correlación	0,71	0,71	0,88	0,86	0,67
Coefficiente R2	0,50	0,51	0,77	0,75	0,44
Alfa			(0,35)	0,36	
Beta			1,39	1,29	
Colcap Independiente, n=60 (2,8 meses)					
Correlación	0,86	0,84	0,88	0,86	0,73
Coefficiente R2	0,74	0,71	0,77	0,74	0,53
Alfa	2,47	2,87	(0,76)	(0,35)	
Beta	1,09	1,04	1,44	1,38	
Colcap Independiente, n=90 (4,2 meses)					
Correlación	0,74	0,68	0,91	0,90	0,86
Coefficiente R2	0,54	0,47	0,83	0,80	0,73
Alfa			0,26	0,27	(4,32)
Beta			1,30	1,30	1,35
Colcap Independiente, n=120 (5,6 meses)					
Correlación	0,47	0,53	0,94	0,93	0,87
Coefficiente R2	0,22	0,28	0,88	0,86	0,75
Alfa			1,44	1,84	(2,26)
Beta			1,14	1,09	1,08
Colcap Independiente, n=200 (9,3 meses)					
Correlación	0,16	0,22	0,66	0,66	0,71
Coefficiente R2	0,02	0,05	0,43	0,44	0,51
Alfa					
Beta					
Prom. Móvil, Desv. Estánd. y Coef. Variación					
Promedio Móvil 20 días	\$ 36.125	\$ 37.068	\$ 19.594	\$ 19.494	\$ 289
Desviación Estándar 20 días	\$ 1.027	\$ 970	\$ 762	\$ 686	\$ 5
Coefficiente Variación	2,84%	2,62%	3,89%	3,52%	1,63%

VALORA

Múltiplos Financieros y Estadísticos SECTOR ELÉCTRICO

INDICES BURSÁTILES a Julio 19 de 2013	CELSIA	EEB	ISA	ISAGEN	SIE
Precio Actual	\$ 5.150	\$ 1.440	\$ 8.200	\$ 2.680	\$ 9.000
Valor en Libros	\$ 4.019	\$ 970	\$ 5.480	\$ 1.303	\$ 6.857
PVL Actual	1,28	1,49	1,50	2,06	1,31
RPG Actual	18	14	37	16	19
Yield Actual	1,9 %	3,1 %	2,3 %	2,6 %	2,7 %
% UPA Actual	5,4 %	6,9 %	2,7 %	6,2 %	5,3 %
Indicad. ESTADÍSTICO COLCAP Independ.					
Colcap Independiente, n=30 (1,4 meses)					
Correlación	0,79	0,68	0,85	0,63	0,37
Coefficiente R2	0,62	0,46	0,72	0,39	0,14
Alfa			(0,01)		
Beta			1,21		
Colcap Independiente, n=60 (2,8 meses)					
Correlación	0,84	0,56	0,90	0,53	0,59
Coefficiente R2	0,71	0,31	0,80	0,29	0,35
Alfa	2,84		(2,28)		
Beta	0,77		1,52		
Colcap Independiente, n=90 (4,2 meses)					
Correlación	0,90	0,60	0,93	(0,03)	0,30
Coefficiente R2	0,81	0,36	0,87	0,00	0,09
Alfa	(1,05)		(3,94)		
Beta	1,29		1,74		
Colcap Independiente, n=120 (5,6 meses)					
Correlación	0,96	0,26	0,97	(0,16)	(0,01)
Coefficiente R2	0,91	0,07	0,95	0,03	0,00
Alfa	(1,23)		(4,59)		
Beta	1,32		1,83		
Colcap Independiente, n=200 (9,3 meses)					
Correlación	0,79	0,04	0,89	(0,15)	0,14
Coefficiente R2	0,62	0,00	0,79	0,02	0,02
Alfa			(3,02)		
Beta			1,62		
Prom. Móvil, Desv. Estánd. y Coef. Variación					
Promedio Móvil 20 días	\$ 4.939	\$ 1.369	\$ 7.642	\$ 2.572	\$ 8.669
Desviación Estándar 20 días	\$ 104	\$ 46	\$ 280	\$ 70	\$ 370
Coefficiente Variación	2,10%	3,35%	3,66%	2,72%	4,27%

VALORA

Múltiplos Financieros y Estadísticos SECTOR CEMENTO y CONSTRUCCIÓN

INDICES BURSÁTILES a Julio 19 de 2013	CEMARGOS	PFCEMARGOS	CONCRET	ELCONDOR
Precio Actual	\$ 8.710	\$ 8.750	\$ 1.210	\$ 1.400
Valor en Libros	\$ 4.929	\$ 4.929	\$ 1.024	\$ 1.154
PVL Actual	1,64	1,78	1,18	1,21
RPG Actual	54	55	14	20
Yield Actual	1,8 %	2,6 %	2,5 %	1,7 %
% UPA Actual	1,8 %	1,8 %	7,4 %	4,9 %
Indicad. ESTADÍSTICO. COLCAP Independ.				
Colcap Independiente, n=30 (1,4 meses)				
Correlación	0,55	0,54	(0,05)	0,16
Coefficiente R2	0,31	0,29	0,00	0,02
Alfa				
Beta				
Colcap Independiente, n=60 (2,8 meses)				
Correlación	0,45	0,41	0,58	0,68
Coefficiente R2	0,20	0,17	0,34	0,47
Alfa				
Beta				
Colcap Independiente, n=90 (4,2 meses)				
Correlación	0,75	0,41	0,83	0,82
Coefficiente R2	0,57	0,17	0,69	0,67
Alfa				
Beta				
Colcap Independiente, n=120 (5,6 meses)				
Correlación	0,87	0,41	0,90	0,86
Coefficiente R2	0,76	0,17	0,80	0,75
Alfa	(1,89)		0,30	3,30
Beta	1,47		0,93	0,54
Colcap Independiente, n=200 (9,3 meses)				
Correlación	0,84	0,41	0,67	0,70
Coefficiente R2	0,70	0,17	0,45	0,48
Alfa	(4,29)			
Beta	1,79			
Prom. Móvil, Desv. Estánd. y Coef. Variación				
Promedio Móvil 20 días	\$ 8.138	\$ 8.270	\$ 1.248	\$ 1.408
Desviación Estándar 20 días	\$ 428	\$ 365	\$ 20	\$ 23
Coefficiente Variación	5,25%	4,41%	1,64%	1,60%

VALORA

VISITE NUESTRA PÁGINA WEB

www.valorainversiones.com

- **Quienes Somos:** [Haga click AQUÍ.](#)
- **Servicios:** [Haga click AQUÍ.](#)
- **Informes:** [Haga click AQUÍ.](#)
- **Noticias:** [Haga click AQUÍ.](#)
- **Contáctenos:** [Haga click AQUÍ.](#)

VALORA

\$Datos Económicos

Alta Relevancia / Julio 21 – Julio 27

Vea la actualización de los datos económicos en línea en:
<http://www.valorainversiones.com/noticias/>

Hora Actual: 12:53 (GMT -5:00) ▼ Todos los datos son transmitidos y actualizados automáticamente

Hora	Div.	Imp.	Evento	Actual	Previsión	Anterior
Lunes, Julio 22						
09:00	USD	▼▼▼	Ventas de viviendas existentes		5,25M	5,18M
Martes, Julio 23						
07:30	CAD	▼▼▼	Ventas minoristas subyacentes (Mensualmente)		0,1%	-0,3%
20:45	CNY	▼▼▼	PMI HSBC Índice de Gestión de Compras Manufacturero Chino ^P		48,6	48,2
Miércoles, Julio 24						
09:00	USD	▼▼▼	Ventas de viviendas nuevas		484K	476K
Jueves, Julio 25						
03:00	EUR	▼▼▼	Índice de Clima de Comercio Ifo Aleman		106,1	105,9
03:30	GBP	▼▼▼	Producto interior bruto (Anual) ^P		1,4%	0,3%
03:30	GBP	▼▼▼	Producto interior bruto (trimestralmente) ^P		0,6%	0,3%
07:30	USD	▼▼▼	Peticiones de bienes duraderos subyacente (Mensualmente)		0,5%	0,5%
07:30	USD	▼▼▼	Peticiones de desempleo		340K	334K

VALORA

\$Datos Económicos

Media Relevancia / Julio 21 – Julio 27

Hora	Div.	Imp.	Evento	Actual	Previsión	Anterior
Lunes, Julio 22						
03:30	HKD	▼▼▼	IPC de Hong Kong (Anual)		4,10%	3,90%
09:00	USD	▼▼▼	Ventas de Viviendas Usadas (Mensualmente)		0,6%	4,2%
Martes, Julio 23						
03:30	GBP	▼▼▼	Hipotecas aprobadas según BBA	38,5K		36,1K
07:30	CAD	▼▼▼	Ventas minoristas (Mensualmente)		0,4%	0,1%
08:00	USD	▼▼▼	Índice de Precios de Vivienda (IPV) (Anual)		5,4%	7,4%
08:30	BRL	▼▼▼	Cuentas Corrientes (USD)		-5,28B	-6,42B
18:50	JPY	▼▼▼	Balanza Comercial		-161B	-994B
18:50	JPY	▼▼▼	Balanza Comercial Estacionalmente Ajustada		-0,58T	-0,82T
Miércoles, Julio 24						
02:00	EUR	▼▼▼	Manufactura Francesa PMI ^P		48,8	48,4
02:30	EUR	▼▼▼	Índice de gestores de compra (PMI) manufacturero de Alemania ^P		49,2	48,6
03:00	EUR	▼▼▼	Índice de gestores de compra manufacturero ^P		49,1	48,8
05:00	GBP	▼▼▼	Encuesta sobre comercios de distribución CBI - Confirmados		5	1
05:00	GBP	▼▼▼	Tendencia de peticiones industriales CBI		-15	-18
09:00	USD	▼▼▼	Ventas de Viviendas Nuevas (Mensualmente)		1,8%	2,1%

Jueves, Julio 25						
03:00	EUR	▼▼▼	Evaluación Actual Alemana	109,7		109,4
03:00	EUR	▼▼▼	Expectativas de Negocio Alemán	102,5		102,5
07:00	BRL	▼▼▼	Tasa de desempleo en Brasil	5,9%		5,8%
07:30	USD	▼▼▼	Peticiones de bienes duraderos (Mensualmente)	1,2%		3,7%
07:30	USD	▼▼▼	Reclamos Continuos de Desempleo	3.000K		3.114K
18:30	JPY	▼▼▼	IPC de Tokio (Anual)	0,3%		0,2%
18:30	JPY	▼▼▼	IPC de Tokio (Anual)	0,2%		0,0%
Viernes, Julio 26						
08:55	USD	▼▼▼	Sentimiento del consumidor de la Universidad de Michigan	84,0		83,9

VALORA

Análisis Semanal de Acciones Colombia

The logo for VALORA INVERSIONES is displayed on a dark background with a grid of light-colored squares. The word "VALORA" is in a large, bold, white sans-serif font, and "INVERSIONES" is in a smaller, white sans-serif font directly below it.

VALORA
INVERSIONES

- Para entender las recomendaciones aquí hechas, lo invitamos a contactarnos a camilo.silva@valorainversiones.com / En Twitter: @ValoraInversion alejandro.montoya@valorainversiones.com
- Consulte : www.valorainversiones.com
- **Importante:** Estas son hipótesis a mercado, las operaciones a raíz de esta información son única responsabilidad de quien las realice.
- Montos similares o superiores a \$20.000.000 para lograr rentabilidades trazadas en recomendaciones

VALORA